Фото	Название	Артикул	Диаметр внешний, мм	Диаметр внутренний, мм	Цена (м.п.) с НДС, руб. **БЕЗ СКИДКИ**
ДВУХСЛОЙНЫЕ ГОФРИРОВАННЫЕ ТРУБЫ ИЗ ПОЛИЭТИЛЕНА					
	Труба гофрированная с раструбом SN6 - SN7	5421	230	200	677,98
		5603	250	216	824,18
		5422	290	250	1 112,98
		5604	315	271	1 154,48
		5423	340	300	1 463,98
		5605	400	343	1 865,78
		5424	460	400	2 284,98
		5606	500	427	3 015,38
		5425	575	500	3 253,48
		5607	630*	535	4 476,28
		5426	695	600	4 898,48
		5608	800**	687	7 034,18
		5427	923	800	8 718,78
		5609	1000***	851	11 288,08
		5820	1200***	1030	17 133,38
ДВУХСЛОЙНЫЕ ГОФРИРОВАННЫЕ ТРУБЫ ИЗ ПОЛИЭТИЛЕНА					
	Труба гофрированная с раструбом SN8 - SN9	5610	110	94	265,38
		5029	133	110	333,48
		5611	160	136	474,78
		5028	190	160	550,88
		5612	200	171	633,68
		5021	230	200	803,48
		5613	250	216	1 001,88
		5022	290	250	1 354,38
		5614	315	271	1 538,68
		5023	340	300	1 933,88
		5615	400	343	2 396,18
		5024	460	400	2 840,68
		5616	500	427	3 637,68
		5025	575	500	4 050,68
		5617	630*	535	5 335,08
		5026	695	600	5 673,78
		5618	800**	687	8 465,18
		5027	923	800	10 290,98
		5619	1000***	851	13 526,98
		5821	1200***	1030	19 756,78

* Длина трубы ⌀630/535 составляет 6,6 м с раструбом, 6,3 м без раструба.
** Длина трубы 800/687 составляет 6,5 м с раструбом, 6,2 м без раструба.
*** Длина трубы 1000/851, 1200/1030 составляет 6,5 м с раструбом, 6,1 м без раструба.

ФИТИНГИ ИЗ ПОЛИЭТИЛЕНА					
	Отвод 90°	5620	110	94	782,68
		5251	133	110	876,58
		5621	160	136	1 070,28
		5252	190	160	1 111,48
		5622	200	171	1 749,78
		5253	230	200	1 975,18
		5623	250	216	2 951,88
		5254	290	250	3 542,48
		5624	315	271	5 774,98
		5255	340	300	6 479,98
		5625	400	343	11 034,08
		5256	460	400	11 619,98
	Отвод 60°	5630	110	94	782,68
		5291	133	110	876,58
		5631	160	136	1 070,28
		5292	190	160	1 111,48
		5632	200	171	1 749,78
		5293	230	200	1 975,18
		5633	250	216	2 951,88
		5294	290	250	3 542,48
		5634	315	271	5 774,98
		5295	340	300	6 479,98
		5635	400	343	11 034,08
		5296	460	400	11 619,98
	Отвод 45°	5640	110	94	495,48
		5241	133	110	554,18
		5641	160	136	706,68
		5242	190	160	733,58
		5642	200	171	1 237,08
		5243	230	200	1 394,18
		5643	250	216	2 078,58
		5244	290	250	2 496,18

		5644	315	271	4 196,68
		5245	340	300	4 709,38
		5645	400	343	7 640,88
		5246	460	400	8 045,58
	Отвод 30°	5650	110	94	495,48
		5301	133	110	554,18
		5651	160	136	706,68
		5302	190	160	733,58
		5652	200	171	1 237,08
		5303	230	200	1 394,18
		5653	250	216	2 078,58
		5304	290	250	2 496,18
		5654	315	271	4 196,68
		5305	340	300	4 709,38
		5655	400	343	7 640,88
		5306	460	400	8 045,58
	Отвод 15°	5660	110	94	495,48
		5311	133	110	554,18
		5661	160	136	706,68
		5312	190	160	733,58
		5662	200	171	1 237,08
		5313	230	200	1 394,18
		5663	250	216	2 078,58
		5314	290	250	2 496,18
		5664	315	271	4 196,68
		5315	340	300	4 709,38
		5665	400	343	7 640,88
		5316	460	400	8 045,58
	Тройник 90°	5670	110	94	733,58
		5261	133	110	820,88
		5671	160	136	1 128,98
		5262	190	160	1 171,88
		5672	200	171	1 956,28
		5263	230	200	2 206,98
		5673	250	216	3 699,88
		5264	290	250	4 442,88
		5674	315	271	7 616,98
		5265	340	300	8 548,98
		5675	400	343	13 155,38
		5266	460	400	13 853,98
	Крестовина	5680	110	94	887,58
		5281	133	110	993,88
		5681	160	136	1 356,08
		5282	190	160	1 406,78
		5682	200	171	2 367,58
		5283	230	200	2 672,28
		5683	250	216	4 423,58
		5284	290	250	5 314,88
		5684	315	271	9 973,38
		5285	340	300	11 191,28
		5685	400	343	19 530,48
		5286	460	400	20 567,43
	Муфта соединительная ДГТ	5590	110	94	112,68
		5061	133	110	421,58
		5591	160	136	271,48
		5062	190	160	667,48
		5592	200	171	363,58
		5063	230	200	975,88
		5593	250	216	525,58
		5064	290	250	1 020,58
		5594	315	271	954,28
		5065	340	300	2 020,28
		5585	400	343	2 701,38
		5066	460	400	3 374,88
		5586	500	427	4 403,08
		5067	575	500	5 774,08
		5587	630	535	5 959,58
		5068	695	600	8 326,48
		5588	800	687	9 616,58
		5069	923	800	13 176,68
		5589	1000	851	14 614,48
		5580	1200	1030	27 901,58
		5880	110	94	208,88
		5882	160	136	358,88
		5884	200	171	498,88

	Муфта для прохода через ЖБИ	5886	250	216	898,88
		5888	315	271	1 299,88
		5909	340	300	1 448,88
		5911	400	343	2 988,88
		5912	460	400	2 788,88
		5913	500	427	3 788,88
		5914	575	500	5 188,88
		5915	630	535	5 288,88
		5916	695	600	7 868,88
	Лоток-заглушка	5720	110	94	125,48
		5721	160	136	239,68
		5722	200	171	319,08
		5723	250	216	477,88
		5724	315	271	822,38
		5121	340	300	1 328,88
		5725	400	343	2 008,88
		5122	460	400	2 208,88
		5726	500	427	3 008,88
		5123	575	500	3 170,88
		5126	630	535	3 155,98
		5124	695	600	5 878,88
		5127	800	687	6 081,58
		5125	923	800	10 088,88
ОБОРУДОВАНИЕ ДЛЯ МОНТАЖА					
	Кольцо уплотнительное****	5570	110/94		24,48
		5579	110/94 К		51,08
		5431/5760	133/110 new/тип2		36,28
		5571	160/136		52,98
		5947	160/136 К		62,98
		5432/5761	190/160 new/тип2		80,88
		5572	200/171		89,08
		5960	200/171 К		122,48
		5762	230/200 тип2		147,58
		5953	230/200 К		232,58
		5573	250/216		153,98
		5945/5936	250/216 П/К		200,88
		5763	290/250 тип2		233,08
		5933	290/250 К		245,08
		5574	315/271		283,58
		5956	315/271 К		458,88
		5764/5435	340/300 new/тип2		368,18
		5935	340/300К		478,88
		5810	368/315		398,68
		5951	400/343 П/К		594,48
		5765	460/400 тип 2		685,28
		5946	460/400 К		622,98
		5576	500/427		1 112,58
		5577	500/427 К		1 208,58
		5766/5934	575/500 тип2/К		1 938,08
		5811	630/535		1 988,08
		5578	630/535 К		1 836,08
		5767	695/600 тип2		2 029,88
		5812	800/687		2 770,18
		5768	923/800 тип2		3 509,08
		5949	1000/851 К		5 461,98
		5813	1000/851		5 761,98
		5814	1200/1030		9 418,68
	Кольцо для шахты	5815	630/535		1 938,08
		5816	800/687		3 628,88
		5817	1000/851		6 888,88
		5818	1200/1030		9 858,88

**** Уплотнительные кольца выставляются по наличию

Фото	Название	Артикул	Диаметр внешний, мм	Диаметр внутренний, мм	Цена (м.п.) с НДС, руб. **БЕЗ СКИДКИ**
ДВУХСЛОЙНЫЕ ГОФРИРОВАННЫЕ ТРУБЫ ИЗ ПОЛИПРОПИЛЕНА					
	Труба гофрированная с раструбом SN8	9031	110*	94	298,88
		9032	133**	110	388,88
		9003	160*	136	520,08
		9004	190*	160	679,88
		9005	200*	171	778,08
		9006	230	200	934,48
		9007	250	216	1 068,08
		9008	290	250	1 428,88
		9009	315	271	1 818,08
		9010	340	300	2 448,08
		9012	400	343	2 598,88
		9013	460	400	3 288,88
		9014	500	427	3 988,08
		9015	575	500	5 328,08
		9016	630*(***)	535	6 658,08
		9017	695***	600	7 708,88
		9018	800***	687	9 898,88
		9019	923***	800	12 788,88
		9020	1000***	851	15 768,08
		9021	1200***	1030	20 878,08
	Труба гофрированная с раструбом SN10	9031	110*	94	298,88
		9032	133**	110	388,88
		9033	160*	136	520,08
		9034	190*	160	679,88
		9035	200*	171	778,08
		9036	230	200	1 090,08
		9037	250	216	1 188,08
		9038	290	250	1 708,88
		9039	315	271	1 968,88
		9040	340	300	2 458,88
		9042	400	343	2 978,88
		9043	460	400	4 258,88
		9044	500	427	4 428,88
		9045	575	500	6 938,68
		9046	630*(***)	535	6 678,08
		9047	695***	600	8 508,88
		9048	800***	687	11 548,88
		9049	923***	800	14 248,48
		9050	1000***	851	17 688,08
		9051	1200***	1030	25 568,18
	Труба гофрированная с раструбом SN12	9061	110	94	348,78
		9032	133**	110	388,88
		9063	160	136	538,08
		9064	190	160	758,88
		9065	200	171	938,08
		9066	230	200	1 208,08
		9067	250	216	1 408,08
		9068	290	250	2 248,88
		9069	315	271	2 008,08
		9070	340	300	3 378,08
		9072	400	343	3 388,08
		9073	460	400	4 578,88
		9074	500	427	6 078,88
		9075	575	500	7 718,08
	Труба гофрированная с раструбом SN14	9091	110	94	398,88
		9092	133	110	418,88
		9093	160	136	598,88
		9094	190	160	838,08
		9095	200	171	998,88
		9096	230	200	1 618,88
		9097	250	216	1 738,08
		9098	290	250	2 508,88
		9099	315	271	2 228,08
		9100	340	300	2 728,88
		9102	400	343	4 808,88
		9103	460	400	5 528,88
		9104	500	427	6 868,08
		9105	575	500	8 278,08
		9121	110	94	484,08
		9122	133	110	448,88

	Труба гофрированная с раструбом SN16	9123	160	136	718,88
		9124	190	160	1 038,28
		9125	200	171	1 058,08
		9126	230	200	1 458,88
		9127	250	216	1 808,08
		9128	290	250	2 198,88
		9129	315	271	2 528,88
		9130	340	300	3 148,88
		9132	400	343	4 138,08
		9133	460	400	4 728,88
		9134	500	427	6 098,88
		9135	575	500	7 108,88
		9136	630***	535	7 908,88
		9137	695***	600	10 308,88
		9138	800***	687	12 608,08
		9139	923***	800	16 898,88
		9140	1000***	851	19 548,38
		9141	1200***	1030	27 898,88

* Трубы имеют кольцевую жесткость SN 8-10

** Трубы имеют кольцевую жесткость SN 8-12

*** Длина трубы ⌀630/535 составляет 6,6 м с раструбом, 6,3 м без раструба.
Длина трубы 800/687 составляет 6,5 м с раструбом, 6,2 м без раструба.
Длина трубы 1000/851, 1200/1030 составляет 6,5 м с раструбом, 6,1 м без раструба.

Заказные позиции: Трубы диаметрами от 630/535 до 1200/1030 SN10, SN16

Возможно производство труб разных диаметров и с разной кольцевой жесткостью. Цены по запросу.

ФИТИНГИ ИЗ ПОЛИПРОПИЛЕНА-БЛОКСОПОЛИМЕРА SN 16

	Отвод 90°	9211	110	94	1 351,08
		9212	133	110	1 202,98
		9213	160	136	1 515,98
		9214	190	160	1 906,48
		9215	200	171	2 768,98
		9216	230	200	3 387,98
		9217	250	216	4 965,28
		9218	290	250	5 292,38
		9219	315	271	9 458,38
		9220	340	300	9 035,28
		9222	400	343	19 170,58
		9223	460	400	19 288,38
		9224	500	427	27 282,28
		9225	575	500	38 667,38
		9226	630	535	по запросу
	Отвод 60°	9231	110	94	1 351,08
		9232	133	110	1 202,98
		9233	160	136	1 515,98
		9234	190	160	1 906,48
		9235	200	171	2 768,98
		9236	230	200	3 387,98
		9237	250	216	4 965,28
		9238	290	250	5 292,38
		9239	315	271	9 458,38
		9240	340	300	9 035,28
		9242	400	343	19 169,28
		9243	460	400	19 288,38
		9244	500	427	по запросу
		9245	575	500	по запросу
	Отвод 45°	9251	110	94	679,98
		9252	133	110	760,48
		9253	160	136	1 212,08
		9254	190	160	1 258,28
		9255	200	171	2 121,88
		9256	230	200	2 391,48
		9257	250	216	3 105,38
		9258	290	250	3 729,28
		9259	315	271	5 851,98
		9260	340	300	6 566,48
		9262	400	343	12 684,38
		9263	460	400	13 355,28
		9264	500	427	21 575,28
		9265	575	500	24 292,28
	Отвод 30°	9271	110	94	679,98
		9272	133	110	760,48
		9273	160	136	1 212,08
		9274	190	160	1 258,28
		9275	200	171	2 121,88
		9276	230	200	2 391,48
		9277	250	216	3 105,38
		9278	290	250	3 729,28
		9279	315	271	5 851,98

		9280	340	300	6 566,48
		9282	400	343	12 684,38
		9283	460	400	13 355,28
		9284	500	427	по запросу
		9285	575	500	по запросу
	Отвод 15°	9291	110	94	679,98
		9292	133	110	760,48
		9293	160	136	1 212,08
		9294	190	160	1 258,28
		9295	200	171	2 121,88
		9296	230	200	2 391,48
		9297	250	216	3 105,38
		9298	290	250	3 729,28
		9299	315	271	5 851,98
		9300	340	300	6 566,48
		9302	400	343	12 684,38
		9303	460	400	13 355,28
		9304	500	427	по запросу
		9305	575	500	по запросу
	Тройник 90°	9171	110	94	1 266,48
		9172	133	110	1 126,48
		9173	160	136	1 599,28
		9174	190	160	2 010,08
		9175	200	171	3 095,88
		9176	230	200	3 785,78
		9177	250	216	6 223,08
		9178	290	250	6 637,38
		9179	315	271	12 475,08
		9180	340	300	11 920,28
		9182	400	343	21 086,08
		9183	460	400	22 996,78
		9184	500	427	31 450,98
		9186	630	535	по запросу
	Крестовина	9191	110	94	1 217,98
		9192	133	110	1 363,78
		9193	160	136	2 325,98
		9194	190	160	2 413,08
		9195	200	171	4 060,98
		9196	230	200	4 583,78
		9197	250	216	6 608,68
		9198	290	250	7 939,48
		9199	315	271	13 906,28
		9200	340	300	15 604,48
		9202	400	343	32 419,28
		9203	460	400	34 140,68
		9204	500	427	по запросу
		9205	575	500	по запросу
ОБОРУДОВАНИЕ ДЛЯ МОНТАЖА					
	Кольцо уплотнительное****	5570	110/94		24,48
		5579	110/94 К		51,08
		5431/5760	133/110 new/тип2		36,28
		5571	160/136		52,98
		5947	160/136 К		62,98
		5432/5761	190/160 new/тип2		80,88
		5572	200/171		89,08
		5960	200/171 К		122,48
		5762	230/200 тип2		147,58
		5953	230/200 К		232,58
		5573	250/216		153,98
		5945/5936	250/216 П/К		200,88
		5763	290/250 тип2		233,08
		5933	290/250 К		245,08
		5574	315/271		283,58
		5956	315/271 К		458,88
		5764/5435	340/300 new/тип2		368,18
		5935	340/300К		478,88
		5810	368/315		398,68
		5951	400/343 П/К		594,48
		5946	460/400 тип 2		685,28
		5946	460/400 К		622,98
		5576	500/427		1 112,58
		5577	500/427 К		1 208,58
		5766/5934	575/500 тип2/К		1 938,08
		5811	630/535		1 988,08
		5578	630/535 К		1 836,08
		5767	695/600 тип2		2 029,88
		5812	800/687		2 770,18
		5768	923/800 тип2		3 509,08
		5949	1000/851 К		5 461,98

Фото	Название	Артикул	Диаметр внешний, мм	Диаметр внутренний, мм	Цена (м.п.) с НДС, руб. **БЕЗ СКИДКИ**
ДРЕНАЖНЫЕ ТРУБЫ					
	Однослойная дренажная труба с перфорацией и UV геотекстилем SN8 (50 м в бухте)	5700	110	94	148,58
	Однослойная дренажная труба с перфорацией и UV геотекстилем SN8 (50 м в бухте)	5701	160	136	278,38
	Однослойная дренажная труба с перфорацией и UV геотекстилем SN8 (25 м в бухте)	5702	200	171	358,88
ФИТИНГИ ИЗ ПОЛИЭТИЛЕНА					
	Муфта соединительная ДГТ	5590	110	94	112,68
		5591	160	136	271,48
		5592	200	171	363,58
ОБОРУДОВАНИЕ ДЛЯ МОНТАЖА					
	Кольцо уплотнительное*	5570	110/94		24,48
		5579	110/94 К		51,08
		5571	160/136		52,98
		5947	160/136 К		62,98
		5572	200/171		89,08
		5960	200/171 К		122,48

* Уплотнительные кольца выставляются по наличию

Фото	Название	Количество	Цена (м.п.) с НДС, руб. БЕЗ СКИДКИ
Канализационные колодцы SVT. Типовые решения с шахтой SN2.			
1. Лотковый колодец. Прямопроходной			
	Люк 695/600	1 шт.	**51 417,29**
	Лестница	1 шт.	
	Горловина и заглушка (к шахте 1000 ID с выходом на 600 ID)	1 шт.	
	Шахта FD SVT 1094/1000 SN2	1000 мм	
	Лоток 110/94 SN8	1 шт.	
	Патрубок 110/94 SN8	2 шт.	
	Манжета 110/94	2 шт.	
	Патрубок для бетонирования 160 мм	2 шт.	
2. Лотковый колодец. Угловой			
	Люк 695/600	1 шт.	**51 657,29**
	Лестница	1 шт.	
	Горловина и заглушка (к шахте 1000 ID с выходом на 600 ID)	1 шт.	
	Шахта FD SVT 1094/1000 SN2	1000 мм	
	Лоток 110/94 SN8	1 шт.	
	Патрубок 110/94 SN8	2 шт.	
	Манжета 110/94	2 шт.	
	Патрубок для бетонирования 160 мм	2 шт.	
3. Лотковый колодец. Тройниковый			
	Люк 695/600	1 шт.	**52 673,83**
	Лестница	1 шт.	
	Горловина и заглушка (к шахте 1000 ID с выходом на 600 ID)	1 шт.	
	Шахта FD SVT 1094/1000 SN2	1000 мм	
	Лоток 110/94 SN8	1 шт.	
	Патрубок 110/94 SN8	3 шт.	
	Манжета 110/94	3 шт.	
	Патрубок для бетонирования 160 мм	2 шт.	
4. Лотковый колодец. Крестовинный			
	Люк 695/600	1 шт.	**53 930,36**
	Лестница	1 шт.	
	Горловина и заглушка (к шахте 1000 ID с выходом на 600 ID)	1 шт.	
	Шахта FD SVT 1094/1000 SN2	1000 мм	
	Лоток 110/94 SN8	1 шт.	
	Патрубок 110/94 SN8	4 шт.	
	Манжета 110/94	4 шт.	
	Патрубок для бетонирования 160 мм	2 шт.	
5. Безлотковый колодец. Дождеприемный			
	Люк 695/600	1 шт.	**43 363,77**
	Лестница	1 шт.	
	Горловина и заглушка (к шахте 1000 ID с выходом на 600 ID)	1 шт.	
	Шахта FD SVT 1094/1000 SN2	1000 мм	
	Патрубок 110/94 SN8	1 шт.	
	Манжета 110/94	1 шт.	

	Патрубок для бетонирования 160 мм	2 шт.	
6. Безлотковый колодец. Дренажный			
	Люк 695/600	1 шт.	**43 621,72**
	Лестница	1 шт.	
	Горловина и заглушка (к шахте 1000 ID с выходом на 600 ID)	1 шт.	
	Шахта FD SVT 1094/1000 SN2	1000 мм	
	Патрубок 110/94 SN8	2 шт.	
	Манжета 110/94	2 шт.	
	Патрубок для бетонирования 160 мм	2 шт.	
7. Перепадный колодец с трубчатым перепадом			
	Люк 695/600	1 шт.	**51451,24**
	Лестница	1 шт.	
	Горловина и заглушка (к шахте 1000 ID с выходом на 600 ID)	1 шт.	
	Шахта FD SVT 1094/1000 SN2	1000 мм	
	Лоток 110/94 SN8	1 шт.	
	Патрубок 110/94 SN8	2 шт.	
	Перепадный патрубок 110/94 SN8	1 шт.	
	Манжета 110/94	2 шт.	
	Патрубок для бетонирования 160 мм	2 шт.	
8. Перепадный колодец водобойного типа			
	Люк 695/600	1 шт.	**58 936,47**
	Лестница	1 шт.	
	Горловина и заглушка (к шахте 1000 ID с выходом на 600 ID)	1 шт.	
	Шахта FD SVT 1094/1000 SN2	1000 мм	
	Лоток 110/94 SN8	1 шт.	
	Патрубок 110/94 SN8	2 шт.	
	Манжета 110/94	2 шт.	
	Гасительные пластины	3 шт.	
	Патрубок для бетонирования 160 мм	2 шт.	
9. Перепадный колодец водосливного типа			
	Люк 695/600	1 шт.	**62 653,31**
	Лестница	1 шт.	
	Горловина и заглушка (к шахте 1000 ID с выходом на 600 ID)	1 шт.	
	Шахта FD SVT 1094/1000 SN2	1000 мм	
	Лоток 110/94 SN8	1 шт.	
	Патрубок 110/94 SN8	2 шт.	
	Манжета 110/94	2 шт.	
	Сливные пластины	2 шт.	
	Патрубок для бетонирования 160 мм	2 шт.	
Водопроводные колодцы SVT с шахтой SN2. Типовые решения			
1. Водопроводный			
	Люк 695/600	1 шт.	**94 922,80**
	Лестница	1 шт.	
	Горловина и заглушка (к шахте 1000 ID с выходом на 600 ID)	1 шт.	
	Шахта FD SVT 1094/1000 SN2	2000 мм	
	Патрубок ПНД Ду-63*3,8 SDR 17 PN 10	2 шт.	

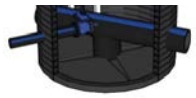	Задвижка Hawle-A	1 шт.	
	Фланец	2 шт.	
2. Водомерный			
	Люк 695/600	1 шт.	**95 069,11**
	Лестница	1 шт.	
	Горловина и заглушка (к шахте 1000 ID с выходом на 600 ID)	1 шт.	
	Шахта FD SVT 1094/1000 SN2	2000 мм	
	Патрубок ПНД Ду-63*3,8 SDR 17 PN 10	2 шт.	
	Счетчик воды Groen WTC	1 шт.	
	Фланец	2 шт.	
3. Противожарный			
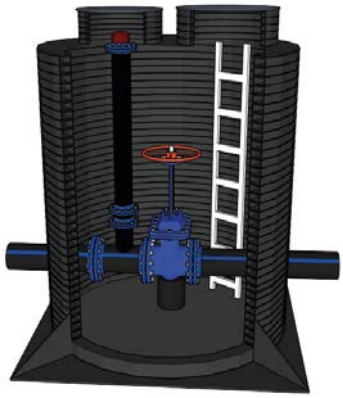	Люк 695/600	2 шт.	**188 189,40**
	Лестница	1 шт.	
	Горловина SVT 668/600 SN2	2 шт. по 500 мм	
	Лист ПНД для горловины	10 мм	
	Шахта FD SVT 1670/1500 SN2	2000 мм	
	Патрубок ПНД Ду-110*6,6 SDR 17 PN 10	2 шт.	
	Задвижка Hawle-A	1 шт.	
	Фланец	4 шт.	
	Гидрант пожарный	2 м	
	Подставка фланцевая для гидранта	1 шт.	
	Лист ПНД для дна	15 мм	
4. Для утепленного трубопровода			
	Люк 695/600	1 шт.	**98 283,11**
	Лестница	1 шт.	
	Горловина и заглушка (к шахте 1000ID с выходом на 600ID)	1 шт.	
	Шахта FD SVT 1094/1000 SN2	2000 мм	
	Труба ППУ-ПЭ 57/125	2 шт.	
	Задвижка Hawle-A	1 шт.	
	Фланец	2 шт.	

Фото	Название	Артикул	Диаметр внешний, мм	Диаметр внутренний, мм	Цена (м.п.) с НДС, руб. **БЕЗ СКИДКИ**
Опалубка					
	Форма для бетонирования (Опалубка)	5141	650		9 046,18
СВАРНЫЕ КОЛОДЦЫ					
	Горловина и заглушка ID	5093	1000		17 202,88
		5094	1200		29 352,98
		5095	1400		37 568,88
		5096	1500		43 308,88
		5097	1600		48 508,88
	Шахта колодца FD ARM ID SN 10	5336	1110	1000	31 365,88
		5337	1325	1200	41 730,88
	Шахта колодца FD ARM ID SN 8	5338	1525	1400	43 094,88
		5339	1640	1500	49 107,88
		5330	1740	1600	55 096,88
		5471	1960	1800	75 898,88
		5472	2185	2000	91 587,88
		5473	2385	2200	105 836,88
		5474	2585	2400	115 639,88
СБОРНЫЕ КОЛОДЦЫ					
	Телескоп ID	5101	300		4 865,08
		5102	400		5 584,88
		5103	600-800		6 440,88
	Резиновый уплотнитнитель ID	5351	300		1 408,88
		5352	400		3 008,18
		5353	600		8 318,88
		5494	600 NEW		8 318,88
	Горловина эксцентрическая ID	5100	800		12 507,88
	Уплотнитель для горловины ID	5354	800		6 988,88
		5495	800 NEW		6 988,88
	Шахта колодца	5943	315	271	1 843,18
		5331	340	300	2 323,78
		5332	460	400	3 401,98
		5335	575	500	4 843,88
		5476	630	535	6 402,68
		5333	695	600	6 792,38
		5477	800	687	10 159,38
		5334	923	800	12 326,08
		5478	1000	851	16 233,48
		5479	1200	1030	23 709,18
	Кольцо для шахты ID	5490	600 NEW		2 368,68
		5491	800 NEW		7 088,88
		5574	315/271		283,58
		5956	315/271 К		458,88
		5764/5435	340/300 new/тип2		368,18
		5935	340/300К		478,88
		5946	460/400 тип 2		685,28
		5946	460/400 К		622,98
		5766/5934	575/500 тип2/К		1 938,08

	Кольцо уплотнительное*	5811	630/535		1 988,08
		5578	630/535 К		1 836,08
		5767	695/600 тип 2		2 029,88
		5812	800/687		2 770,18
		5768	923/800 тип 2		3 509,08
		5949	1000/851 К		5 461,98
		5813	1000/851		5 761,98
		5814	1200/1030		9 418,68
	Лоток универсальный: **прямопроходной** **тройниковый** **крестовинный**	5081	Лоток 440 прямопроходной вход до 300 мм ID		6 681,48
		5085	Лоток 440 тройниковый вход до 300 мм ID		7 435,28
		5089	Лоток 440 крестовинный вход до 300 мм ID		7 727,38
		5082	Лоток 580 прямопроходной вход до 400 мм ID		8 960,28
		5086	Лоток 580 тройниковый вход до 400 мм ID		9 731,78
		5090	Лоток 580 крестовинный вход до 400 мм ID		10 434,88
		5083	Лоток 850 прямопроходной вход до 600 мм ID		19 859,58
		5087	Лоток 850 тройниковый вход до 600 мм ID		20 202,48
		5091	Лоток 850 крестовинный вход до 600 мм ID		20 545,08
		5084	Лоток 1100 прямопроходной вход до 800 мм ID		32 231,68
		5088	Лоток 1100 тройниковый вход до 800 мм ID		34 562,18
		5092	Лоток 1100 крестовинный вход до 800 мм ID		37 011,88
	Лоток-заглушка	5724	315	271	822,38
		5121	340	300	1 328,88
		5122	460	400	2 208,88
		5123	575	500	3 170,88
		5126	630	535	3 155,98
		5124	695	600	5 878,88
		5127	800	687	6 081,58
		5125	923	800	10 088,88
	Муфта для прохода через ЖБИ	5880	110	94	208,88
		5882	160	136	358,88
		5884	200	171	498,88
		5886	250	216	898,88
		5888	315	271	1 299,88
		5909	340	300	1 448,88
		5911	400	343	2 988,88
		5912	460	400	2 788,88
		5913	500	427	3 788,88
		5914	575	500	5 188,88
		5915	630	535	5 288,88
		5916	695	600	7 868,88
ОБОРУДОВАНИЕ ДЛЯ МОНТАЖА					
	Манжета OD**	5750	110		204,88
		5751	160		358,38
		5752	200		550,68
		5753	250		728,28
		5754	315		870,88
	Фреза OD	5755	110		4 025,78
		5756	160		5 338,48
		5757	200		6 538,08
		5758	250		8 816,68
		5759	315		11 318,78

* Уплотнительные кольца выставляются по наличию.

** Манжета предназначена для организации подключений трубопроводов в шахте колодца до 400 диаметра включительно.

Фото	Название	Артикул	Цвет	Размеры, мм	Цена (м.п.) с НДС, руб. **БЕЗ СКИДКИ**
ЛИСТЫ ПНД					
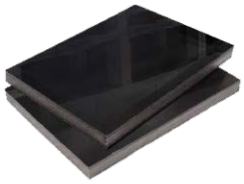	**ЛИСТ ПНД**	5542	черный	5*1500*3000	6 945,98
		5543	черный	6*1500*3000	8 350,88
		5552	черный	7*1500*3000	9 797,78
		5544	черный	8*1500*3000	11 283,38
		5553	черный	9*1500*3000	12 590,48
		5545	черный	10*1500*3000	13 918,08
		5554	черный	11*1500*3000	15 364,58
		5546	черный	12*1500*3000	16 750,98
		5555	черный	13*1500*3000	18 262,88
		5547	черный	14*1500*3000	19 725,18
		5548	черный	15*1500*3000	21 050,68
		5558	черный	16*1500*3000	22 694,68
		5556	черный	17*1500*3000	24 735,26
		5557	черный	18*1500*3000	25 942,48
		5567	черный	19*1500*3000	27 626,58
		5549	черный	20*1500*3000	28 494,48
		5559	черный	21*1500*3000	32 676,08
		5560	черный	22*1500*3000	33 845,58
		5561	черный	23*1500*3000	35 463,28
		5562	черный	24*1500*3000	37 369,78
		5550	черный	25*1500*3000	38 404,88
		5563	черный	26*1500*3000	40 140,28
		5564	черный	27*1500*3000	41 946,58
		5565	черный	28*1500*3000	43 195,88
		5566	черный	29*1500*3000	45 247,88
		5551	черный	30*1500*3000	46 521,18
ПРУТОК СВАРОЧНЫЙ					
	Сварочный пруток полиэтиленовый (ПЭ)	-	натуральный черный	Профиль сечения: круглый Диаметр: 3 мм	398,58
		5156	натуральный	Профиль сечения: круглый Диаметр: 4 мм	398,58
		5152	черный	Профиль сечения: круглый Диаметр: 4 мм	398,58
		-	натуральный черный	Профиль сечения: круглый Диаметр: 5 мм	398,58
		-	натуральный черный	Профиль сечения: треугольный. 5х5х7 мм	398,58
	Сварочный пруток полипропиленовый (ПП)	5534	натуральный	Профиль сечения: круглый Диаметр: 2 - 4 мм	428,88
		5535	серый	Профиль сечения: круглый Диаметр: 2 - 4 мм	428,88
		5155	серый	Профиль сечения: круглый Диаметр: 4 мм	428,88

Фото	Название	Артикул	Цвет	Размеры, мм	Цена (м.п.) с НДС, руб. **БЕЗ СКИДКИ**
ЛЮКИ					
	Люк садовый усиленный алюминием Нагрузка до 500 кг	5520	зеленый темно - зеленый	Диаметр обоймы: 720 мм Диаметр крышки: 625 мм	1 298,88
	Крышка люка	5461	черный	340/300	272,88
		5462		455/400	458,88
		5463		570/500	636,88
		5464		680/600	868,88
	Люк колодца вн.	5860	черный коричнево-зеленый	315/271	264,88
		5861		340/300	291,88
		5862		368/315	306,88
		5863		400/343	401,88
		5864		460/400	496,88
		5865		575/500	798,88
		5866		695/600	1 188,88
		5867		923/800	2 438,88
	Люк колодца вн./нар.	5870	черный коричнево-зеленый	315/271	329,88
		5871		340/300	358,88
		5872		368/315	476,88
		5873		400/343	519,88
		5874		460/400	667,88
		5875		575/500	1 058,88
		5876		695/600	1 588,88
		5877		923/800	3 078,88